LEDtube, sieć zasilająca T5

MAS LEDtube 1500mm UO 36W 865 T5

Nowa świetlówka Philips Master LEDtube Mains T5 upraszcza realizację projektów oświetleniowych. Nie trzeba już zwracać uwagi na technologię zasilacza. Unikatowa konstrukcja świetlówki Philips MASTER LEDtube Mains T5 umożliwia instalację bezpośrednio w oprawach podłączonych do sieci elektrycznej. Użytkowanie jest bardzo proste i nie wymaga, a dodatkowo nie trzeba mieć podwójnych zapasów produktów! Bezpieczna, niezawodna i łatwa w instalacji świetlówka Philips MASTER LEDtube Mains T5 to świetna alternatywa dla standardowych świetlówek fluorescencyjnych. Charakteryzuje się wysokim stosunkiem wartości do czasu eksploatacji, dużą oszczędnością energii i niższymi kosztami konserwacji.

Dane produktu

Informacje ogólne	
Trzonek	G5 [G5]
Zgodność z normą UE RoHS	Tak
Trwałość nominalna (Nom)	50000 h
Cykl załączania	200000X
Dane techniczne	36-80W
Wartość referencyjna pomiaru strumienia	Sphere

Dane techniczne oświetlenia	
Kod barwy	865 [Tb 6500K]
Kąt rozsyłu światła (Nom)	200 °
Strumień świetlny (Nom)	5600 lm
Oznaczenie koloru	chłodna dzienna
Skorelowana temperatura barwowa (Nom)	6500 K
Skuteczność świetlna (znamionowa) (Nom)	155,00 lm/W
Jednorodność barw	<6
Wskaźnik oddawania barw (Nom)	80
LLMF At End Of Nominal Lifetime (Nom)	70 %

Eksploatacja i połączenie elektryczne	
Częstotliwość wejściowa	50 do 60 Hz
Power (Rated) (Nom)	36 W
Lamp Current (Nom)	160 mA
Czas uruchomienia (Nom)	0,5 s
Czas rozgrzewania lampy do 60% (Nom)	0.5 s
Współczynnik mocy (Nom)	0.9
Napięcie (Nom)	220-240 V

Temperatura	
Temperatura otoczenia (Max)	45 °C
Temperatura otoczenia (Min)	-20 °C
Temperatura przechowywania (Max)	65 °C

LEDtube, sieć zasilająca T5

Temperatura przechowywania (Min)	-40 °C
Maksymalna temperatura obudowy (Nom)	75 °C

Sterowanie i Ściemnianie

Ściemnialna	brak

Mechanika i korpus

Wykończenie żarówki	Matowy
Materiał żarówki	szyba
Długość produktu	1500 mm
Kształt bańki	Rurka, dwutrzonkowa

Zatwierdzenie i Aplikacja

Klasa energooszczędności	D
Energooszczędny produkt	tak
Znaki zatwierdzenia	RoHS compliance Oznaczenie CE Certyfikat KEMA Keur
Znaki zatwierdzenia	TUV
Zużycie energii elektrycznej w kWh/1000 h	36 kWh
Numer rejestracji EPREL	403648

Dane produktu

Pełny kod produktu	871951429054900
Nazwa produktu na zamówieniu	MAS LEDtube 1500mm UO 36W 865 T5
EAN/UPC - Produkt	8719514290549
Kod zamówienia	29054900
Numerator - Quantity Per Pack	1
Numerator - Packs per outer box	10
Material Nr. (12NC)	929002475002
SAP Net Weight (Piece)	0,196 kg

Rysunki techniczne

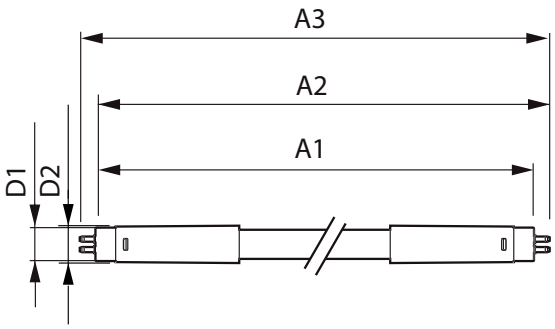

TLED 1500mm Mains 36W 5600lm 6500K G5

Product	D1	D2	A1	A2	A3
MAS LEDtube 1500mm UO 36W 865 T5	15,5 mm	18,8 mm	1449 mm	1456,1 mm	1463,2 mm

Dane fotometryczne

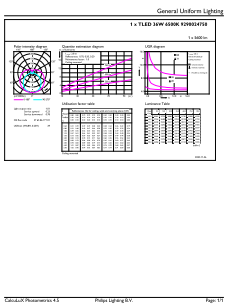

LEDtube MAS 36W G5 5600lm 865

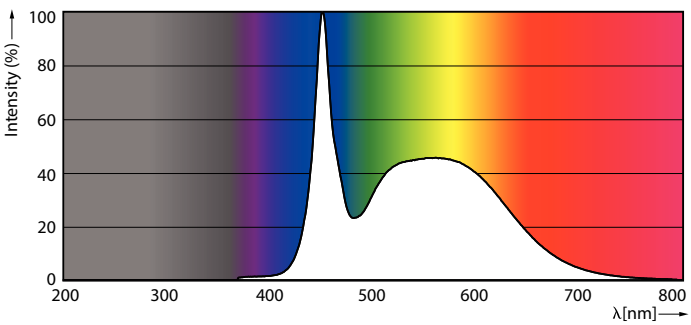

LEDtube MAS 36W G5 5600lm 865

LEDtube, sieć zasilająca T5

Dane fotometryczne

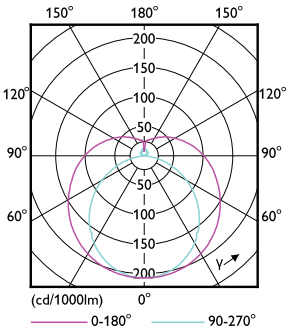

LEDtube MAS 36W G5 5600lm

Okres eksploatacji

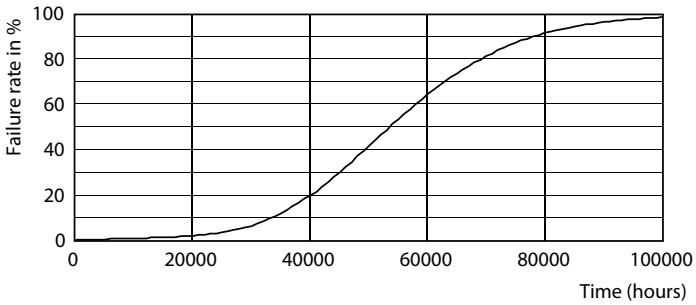

LEDtube 50K-LED

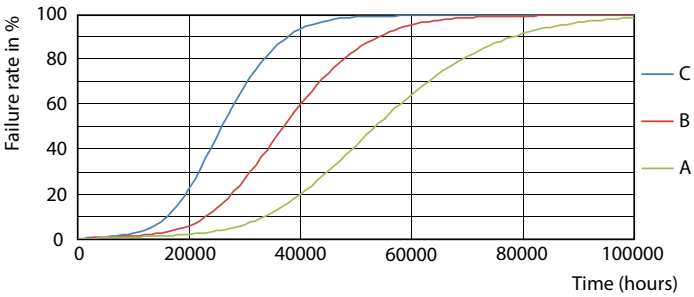

LEDtube 50K FailureRate-LED

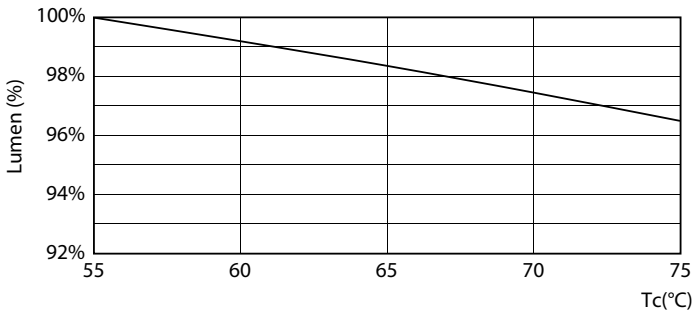

LEDtube MAS 36W 50K LumenVsTc

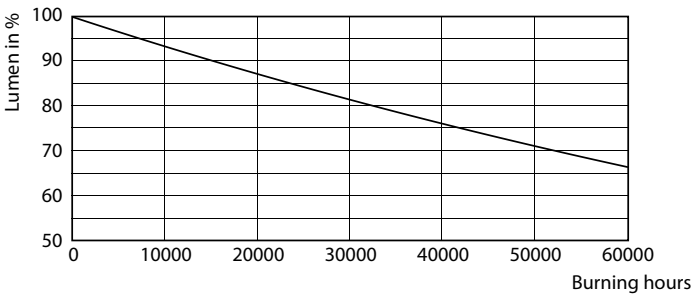

LEDtube 50K-LMP

LEDtube, sieć zasilająca T5

Okres eksploatacji

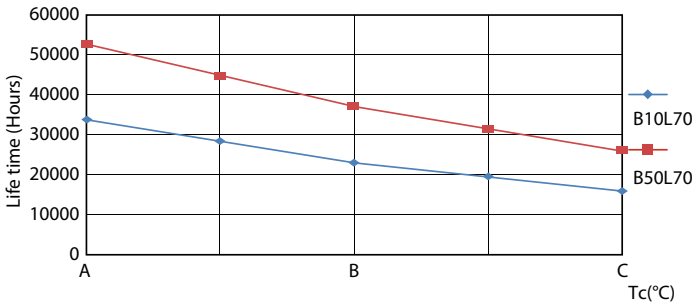

LEDtube 50K LifetimeVsTc-LED

© 2022 Signify Holding Wszelkie prawa zastrzeżone. Signify nie składa żadnych oświadczeń ani nie udziela jakichkolwiek gwarancji dotyczących dokładności lub kompletności informacji zawartych w niniejszym dokumencie i nie ponosi odpowiedzialności za jakiekolwiek związane z nimi działania. Informacje zamieszczone w niniejszym dokumencie nie stanowią oferty handlowej ani elementu jakiejkolwiek oferty lub umowy, chyba że uzgodniono inaczej z Signify. Philips i emblemat Philips są zarejestrowanymi znakami towarowymi Koninklijke Philips N.V.