

Karta charakterystyki technicznej

Zaślepka gwintowana, gwint PG

Nr kat. 2033216

OBO
BETTERMANN



Zaślepka gwintowana według normy DIN 46320 z gwintem PG według DIN 40430.



PS Polistyren

Dane podstawowe

Nr kat.	2033216
Typ	108 PG21
Oznaczenie 1	Śruba zamykająca
Wymiar	PG21
Kolor	jasnoszary
Numer RAL	7035
Materiał	Polistyren
Materiał skrót	PS
Najmniejsza jednostka sprzedaży (VG)	100,00 szt.
Waga	0,35 kg/100 szt.

Dane techniczne

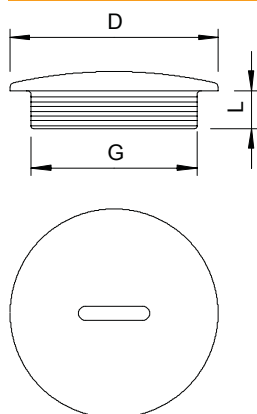

Wymiar D	34,00 mm
Wymiar L	8,00 mm
strefy zagrożone wybuchem	<input type="checkbox"/>
do gazowych stref EX	bez
do pyłowych stref EX	bez
Gwint	Pg 21
Rodzaj gwintu	PG
Rozmiar gwintu metrycznego/PG	21,00
Skok gwintu	1,59 mm
Wzmocniona włóknem szklanym	<input type="checkbox"/>
Bezhalogenowy	<input checked="" type="checkbox"/>
Odporny na uderzenia	<input checked="" type="checkbox"/>