

# Karta charakterystyki technicznej

## Zaślepka gwintowana, gwint PG

Nr kat. 2033364



Zaślepka gwintowana według normy DIN 46320 z gwintem PG według DIN 40430.



**PS** Polistyren

### Dane podstawowe

Nr kat.	2033364
Typ	108 PG36
Oznaczenie 1	Śruba zamykająca
Wymiar	PG36
Kolor	jasnoszary
Numer RAL	7035
Materiał	Polistyren
Materiał skrót	PS
Najmniejsza jednostka sprzedaży (VG)	25,00 szt.
Waga	1,06 kg/100 szt.

### Dane techniczne

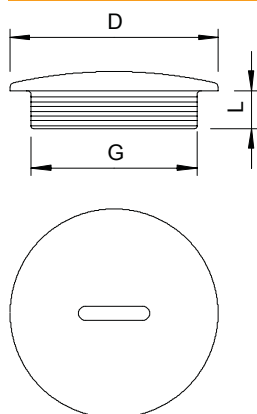

Wymiar D	58,00 mm
Wymiar L	10,00 mm
strefy zagrożone wybuchem	<input type="checkbox"/>
do gazowych stref EX	bez
do pyłowych stref EX	bez
Gwint	Pg 36
Rodzaj gwintu	PG
Rozmiar gwintu metrycznego/PG	36,00
Skok gwintu	1,59 mm
Wzmocniona włóknem szklanym	<input type="checkbox"/>
Bezhalogenowy	<input checked="" type="checkbox"/>
Odporny na uderzenia	<input checked="" type="checkbox"/>