

# Karta charakterystyki technicznej

## Kanał podparapetowy Rapid 45-2, typ GA-53100

Nr kat. 6112400

**OBO**  
BETTERMANN

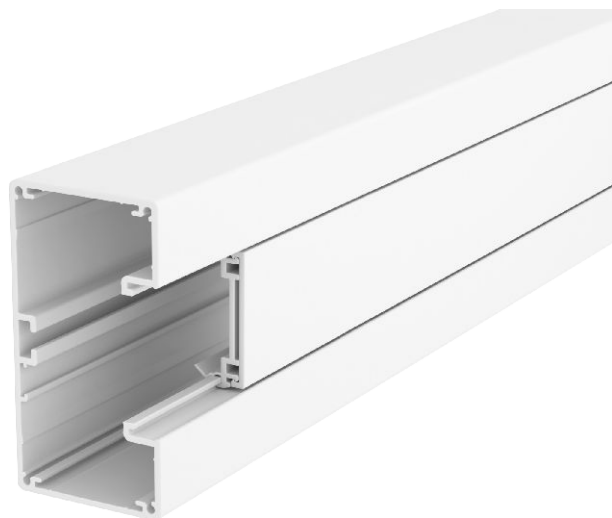

Kanał podparapetowy z aluminium w komplecie z pokrywą. Spód kanału bez perforacji.



**Al** aluminium

Dopełniający tekst produktu

Wskazówka:  
W eloksydowanych kanałach podparapetowych z aluminium mogą występować niewielkie różnice odcieni, związane z właściwościami materiału i technologią (zgodnie DIN 17611). Osprzęt o rozmiarze 45 mm można zatrzaskiwać bezpośrednio w profilu kanału. W przypadku stosowania kształtek z PC/ABS ze względu na różne materiały mogą być widoczne różnice w odcieniach.

### Dane podstawowe

Nr kat.	6112400
Typ	GA-53100RW
Wymiar	53x100x2000
Kolor	czysta biel
Numer RAL	9010
Materiał	Aluminium
Materiał skrót	Al
Najmniejsza jednostka sprzedaży (VG)	2,00 m
Waga	223,80 kg/100 m

# Karta charakterystyki technicznej

## Kanał podparapetowy Rapid 45-2, typ GA-53100



Nr kat. 6112400

### Dane techniczne

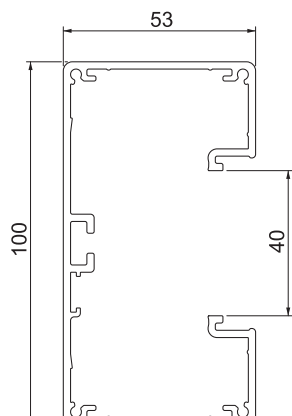

Długość	2.000,00 mm
Szerokość	100,00 mm
Wysokość	53,00 mm
Ilość pokryw	1,00
Ilość wsówanych przegród	1,00
Wersja z tylnym panelem (strona wewnętrzna)	Szyna ciągła profil C
Prostokątny kształt	<input checked="" type="checkbox"/>
Bezhalogenowy	<input checked="" type="checkbox"/>
Klamra mocująca kable	<input type="checkbox"/>
Wysokość kanału	53,00 mm
Łącznik kanału	<input type="checkbox"/>
Rodzaj montażu pokryw	wewnętrzny
Perforacja montażowa w dnie	<input type="checkbox"/>
Szerokość pokrywy	45 mm
Szerokość pokrywy 2	0,00 mm
Szerokość pokrywy 3	0,00 mm
W zestawie pokrywa	<input checked="" type="checkbox"/>
Folia ochronna	<input checked="" type="checkbox"/>
Symetryczne	<input checked="" type="checkbox"/>