

# Karta charakterystyki technicznej

## Trójnik, do kanału typ WDK 10020

Nr kat. 6152309

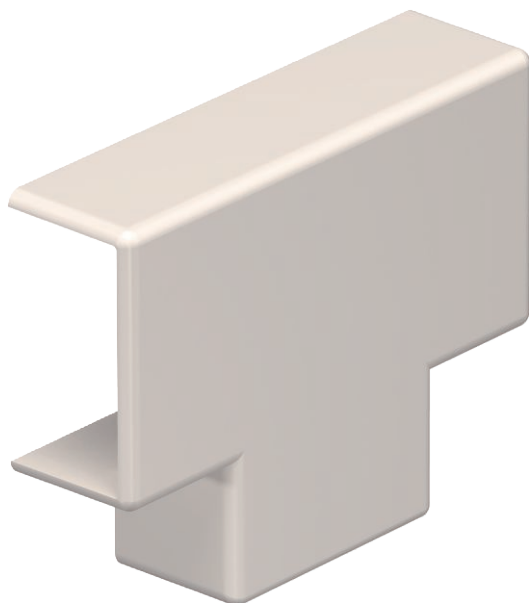

Trójnik do zmiany kierunków kanałów WDK.



**PCW** polichlorek winylu

Dopełniający tekst produktu | Kształtki są wykonane jako łączniki kołpakowe.

### Dane podstawowe

Nr kat.	6152309
Typ	WDK HT10020CW
Oznaczenie 1	Pokrywa trójnika
Wymiar	10x20mm
Kolor	biały
Numer RAL	9001
Materiał	Polichlorek winylu
Materiał skrót	PCW
Najmniejsza jednostka sprzedaży (VG)	4,00 szt.
Waga	0,33 kg/100 szt.

# Karta charakterystyki technicznej

## Trójkąt, do kanału typ WDK 10020

Nr kat. 6152309



### Dane techniczne

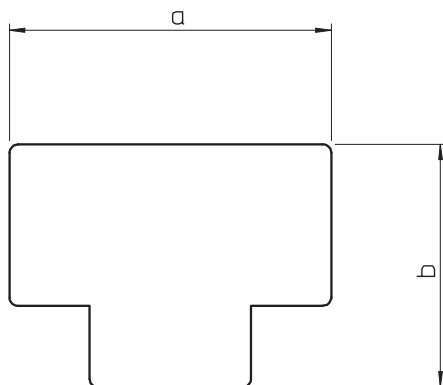

Długość	45,00 mm
Szerokość	22,00 mm
Wysokość	10,00 mm
Wymiar H	20,00 mm
Wymiar a	45,00 mm
Wymiar b	34,00 mm
Wykonanie	Kształtka łącznika
Rodzaj mocowania do wymiaru kanału	wzębiany 10 x 20
Odpowiedni do utrzymania funkcji	<input type="checkbox"/>
Bezhalogenowy	<input type="checkbox"/>
Głębokość kanału	10,00 mm
Folia ochronna	<input type="checkbox"/>