

Karta charakterystyki technicznej

Wspornik montażowy do pionowego montażu

urządzeń Modul 45®

Nr kat. 7408698

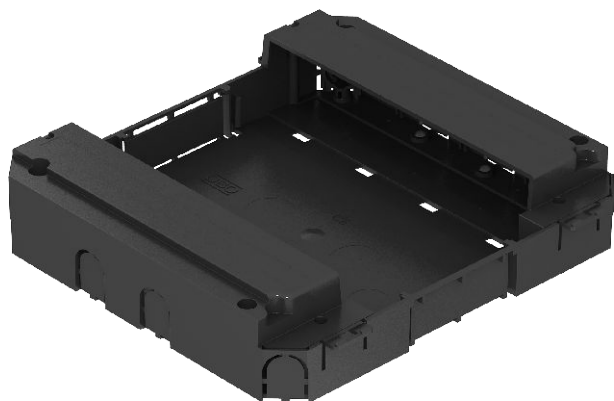

Wspornik montażowy dla maksymalnie 8 urządzeń Modul 45 w pustej, standardowej kasecie zasilającej lub kasecie regulowanej w wielkości znamionowej 9 lub R9. Wspornik jest montowany w drabinkach montażowych.



PA Poliamid

Dane podstawowe

Nr kat.	7408698
Typ	MT45V 0
Kolor	grafitowoczarny
Numer RAL	9011
Materiał	Poliamid
Materiał skrót	PA
Najmniejsza jednostka sprzedaży (VG)	1,00 szt.
Waga	29,00 kg/100 szt.

Dane techniczne

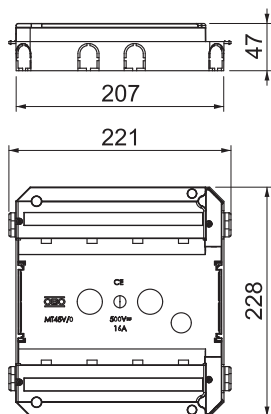

Płyta podłogowa	<input type="checkbox"/>
Możliwość montażu uszczelki	<input type="checkbox"/>
Odpowiednie do kanałów podłogowych	<input checked="" type="checkbox"/>
Odpowiednie do podłóg drazonych	<input checked="" type="checkbox"/>
Odpowiednie do podłóg podwójnych	<input checked="" type="checkbox"/>
Odpowiednie do zamkniętego kanału podłogowego związanego z posadzką	<input checked="" type="checkbox"/>
Odpowiednie do kanału podłogowego zalewanego betonem	<input checked="" type="checkbox"/>
Rodzaj montażu urządzenia instalacyjnego	zatrzaskiwana
Możliwość odciążania naprężeń	<input checked="" type="checkbox"/>