Karta charakterystyki technicznej

Mufa rurowa cynkowana ogniowo, bez gwintu

Nr kat. 2046620

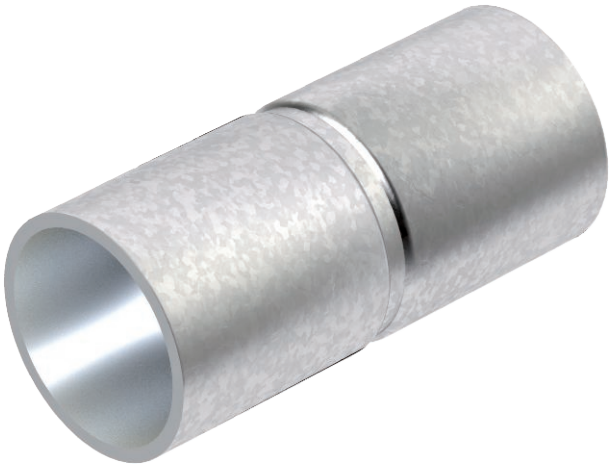

Do systemu rur stalowych oprócz rur ocynkowanych galwanicznie i zanurzeniowo należą teraz również systemy o powierzchni czarnej, lakierowanej proszkowo i systemy ze stali nierdzewnej (V2A). Systemy rur i osprzęt do nich są dostępne z gwintem lub bez gwintu. Kształtki, tj. kolanka rurowe 90° i mufy rurowe również należą do oferty. Rury stalowe są przeznaczone zwłaszcza do zastosowań w trudnych warunkach, np. w przemyśle lub na zewnątrz.

E30 E90

St	stal
FT	cynkowane ogniowo-zanurzeniowo

Dane podstawowe

Nr kat.	2046620
Typ	SV16W FT
Oznaczenie 1	Mufa rurowa
Oznaczenie 2	bez gwintu
Wymiar	Ø16mm
Materiał	Stal
Materiał skrót	St
Powierzchnia	cynkowane ogniowo-zanurzeniowo
Powierzchnia według DIN	DIN EN ISO 1461
Powierzchnia skrót	FT
Najmniejsza jednostka sprzedazy (VG)	25,00 szt.
Waga	2,20 kg/100 szt.

Karta charakterystyki technicznej

Mufa rurowa cynkowana ogniowo, bez gwintu

Nr kat. 2046620

Dane techniczne

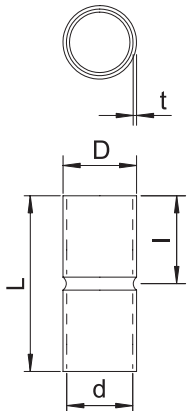

Długość	50,00 mm
Wymiar D	18,60 mm
Wymiar L	50,00 mm
Wymiar M	M16
Wymiar d	16,60 mm
Wymiar t	1,00 mm
Wymiar l	25,00 mm
Wykonanie	Wtyk
Do średnicy rury	16,00 mm
Wielkość:	16
Bezhalogenowy	☑
Powierzchnia polerowana	☐
Powierzchnia szczotkowana	☐
Z otworem rewizyjnym i pokrywą	☐
Zakres temperatur	-45,00 - 400,00 °C
Dwuczęściowy	☐