Arkusz danych produktu

Specyfikacje

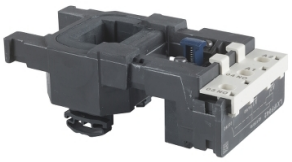

Cewka do stycznika TeSys F 24VAC 50Hz

LX1FF024

Produkt dostępny do: 31 gru 2028

Produkt będzie wycofany

Parametry podstawowe

gama produktów	TeSys
Typ produktu lub komponentu	Cewka stycznika
skrócona nazwa urządzenia	LX1FF
Zgodność gamy	TeSys TeSys F LC1F stycznik
Zgodność produktu	LC1F150 LC1F115
rodzaj napięcia sterującego	AC w 50 Hz
napięcie sterujące [Uc]	24 V prąd przemienny (AC) 50 Hz
indukcyjność obwodu zamkniętego	0,04 H
średnie rezystancja	0,27 om w 20 °C
czas pracy	23...35 ms zamykanie 5...15 ms otwieranie
twałość mechaniczna	10 Mcykli
Maximum operating rate	2400 cykl/h w <55 °C

Parametry uzupełniające

technologia cewki	Bez wbudowanego modułu ogranicznika przepięć
zakres napięcia sterującego	Zniknięcie, odcięcie: 0,35...0,55 Uc 50/60 Hz 55 °C) Eksploatacyjny: 0.85...1.1 Uc 50/60 Hz 55 °C)
pobór mocy przyciąganie w VA	550 VA 50 Hz cos phi 0,3 (at 20 °C)
pobór mocy przy podtrzymaniu w VA	45 VA 50 Hz cos phi 0,3 (at 20 °C)
rozpraszanie ciepła	12…16 W w 50 Hz

Środowisko pracy

temperatura otoczenia dla pracy urządzenia	-5…55 °C
Masa produktu	0,43 kg

Jednostka opakowania

Jednostka miary opakowania 1	PCE
Ilość jednostek w opakowaniu 1	1
Wysokość opakowania 1	7,000 cm
Szerokość opakowania 1	8,000 cm

Wyłączenie odpowiedzialności: Niniejsza dokumentacja nie pełni funkcji zastępczej i nie powinna być wykorzystywana do określenia niezawodności lub przydatności opisanych w niej produktów do konkretnych zastosowań użytkownika

Długość opakowania 1	16,000 cm
Waga opakowania 1	500,000 g
Jednostka miary opakowania 2	S03
Ilość jednostek w opakowaniu 2	18
Wysokość opakowania 2	30 cm
Szerokość opakowania 2	30 cm
Długość opakowania 2	40 cm
Waga opakowania 2	9,420 kg
Jednostka miary opakowania 3	P06
Ilość jednostek w opakowaniu 3	144
Wysokość opakowania 3	75,000 cm
Szerokość opakowania 3	80,000 cm
Długość opakowania 3	60,000 cm
Waga opakowania 3	83,360 kg

Warunki gwarancji

Gwarancja	18 miesięcy

Environmental Data

Firma Schneider Electric dąży do osiągnięcia statusu zerowej emisji netto do 2050 r. dzięki partnerstwom w łańcuchu dostaw, materiałom o mniejszym wpływie na środowisko i gospodarce obiegu zamkniętego za pośrednictwem naszej trwającej kampanii "Use Better, Use Longer, Use Again" w celu wydłużenia żywotności produktów i możliwości recyklingu.

Environmental Data - objaśnienie >

Jak oceniamy zrównoważony rozwój produktów >

Wpływ na środowisko

Ujawnienie informacji o wpływie na środowisko	Środowiskowy profil produktu

Use Better

Materiały i opakowania

Opakowanie wykonane z kartonu pochodzącego z recyklingu	Nie
Opakowanie bez plastiku jednorazowego użytku	Nie
Chińskie rozporządzenie RoHS	Dyrektywa RoHS Chiny

Use Again

Przepakowanie i regeneracja

Profil cyklu życia produktu (PEP)	Informacja o żywotności
Odbiór	No