V-TAC
Meaningful Innovation.

# SKU 7971



## Konektor łącznik szynosystem magnetyczny 24V V-TAC

SKU 7971 EAN 3800157652896

Produkty powiązane (SKU): ---






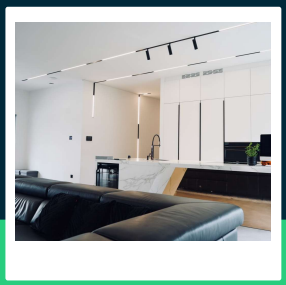

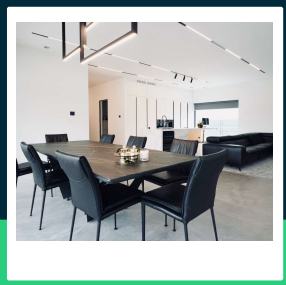

## SPECYFIKACJA TECHNICZNA

| | | | |
|---|---|---|---|
| Symbol | SKU 7971 | Certyfikaty | CE, EMC, ROHS |
| Kod kreskowy EAN | 3800157652896 | ETIM | EC000101 |
| Seria | Szynoprzewody oświetleniowe | Kod CN | 9405 19 90 |
| Materiał | Aluminium | | |
| Kolor obudowy | Czarny | | |
| Typ | Szynosystem Magnetyczny 24V | | |
| Ściemnianie | NIE | | |
| Klasa szczelności | IP20 | | |
| Waga produktu | 0,107 | | |
| Objętość | 0,00025 | | |
| Długość (opak.) | 100mm | | |
| Szerokość (opak.) | 25mm | | |
| Wysokość (opak.) | 100mm | | |
| Opakowanie zbiorcze | 298 | | |
| Marka | V-TAC | | |
| Gwarancja | 2 lata | | |

V-TAC Europe i znak V-TAC są zarejestrowanymi znakami towarowymi przez V-TAC Europe z siedzibą ul. Luben Karavelov No: 9B BG-4000 Plovdiv (Bułgaria). Zastrzega się możliwość wprowadzenia zmian technicznych. Zdjęcia produktów mogą odbiegać od rzeczywistości. Dane zawarte w tej karcie katalogowej nie są prawnie wiążące. Wszelkie prawa zastrzeżone. Led Europe Sp. z o. o. nie składa żadnych oświadczeń ani nie udziela jakichkolwiek gwarancji dotyczących dokładności lub kompletności informacji zawartych w niniejszym dokumencie i nie ponosi odpowiedzialności za jakiekolwiek związane z nimi działania. Informacje zamieszczone w niniejszym dokumencie nie stanowią oferty handlowej ani elementu jakiejkolwiek oferty lub umowy, chyba że uzgodniono inaczej z Led Europe Sp. z o.o.

V-TAC
Meaningful Innovation.

# SKU 7971



## Konektor łącznik szynosystem magnetyczny 24V V-TAC

SKU 7971 EAN 3800157652896

Produkty powiązane (SKU): ---

## Opis produktu

- Nowoczesny uniwersalny Szynosystem Magnetyczny V-TAC
- Dostepne elementy systemu: projektory, zwisy, szyny o długościach 50/100/150/200cm, uchwyty, linki itp..
- Najnowocześniejsza technologia COB firmy Samsung
- CRI>90
- Bezpieczne napięcie 24V
- Natychmiastowy start i 100% światła
- Niska temperatura pracy
- UGR<19

## Informacje GPSR

- Producent: V-TAC Europe Ltd. Adres: bul. "Rozhen" 41, 1271 Sofia, Bułgaria, office@v-tac.eu
- Importer: V-TAC Europe Ltd. Adres: bul. "Rozhen" 41, 1271 Sofia, Bułgaria, office@v-tac.eu
- Dystrybutor i importer w Polsce: Led Europe Sp. z o.o. Adres: ul. Starorudzka 12E 93-491 Łódź, Polska, biuro@led-europe.pl
- Dokumenty potwierdzające zgodność produktów z obowiązującymi normami bezpieczeństwa są dostępne na stronie www.v-tac.eu. W przypadku braku potrzebnej dokumentacji, prosimy o kontakt z lokalnym dystrybutorem: biuro@led-europe.pl
- W przypadku problemów z produktem skontaktuj się z dystrybutorem w Polsce: biuro@led europe.pl
- Kraj produkcji: Chiny

V-TAC Europe i znak V-TAC są zarejestrowanymi znakami towarowymi przez V-TAC Europe z siedzibą ul. Luben Karavelov No: 9B BG-4000 Plovdiv (Bułgaria). Zastrzega się możliwość wprowadzenia zmian technicznych. Zdjęcia produktów mogą odbiegać od rzeczywistości. Dane zawarte w tej karcie katalogowej nie są prawnie wiążące. Wszelkie prawa zastrzeżone. Led Europe Sp. z o. o. nie składa żadnych oświadczeń ani nie udziela jakichkolwiek gwarancji dotyczących dokładności lub kompletności informacji zawartych w niniejszym dokumencie i nie ponosi odpowiedzialności za jakiekolwiek związane z nimi działania. Informacje zamieszczone w niniejszym dokumencie nie stanowią oferty handlowej ani elementu jakiejkolwiek oferty lub umowy, chyba że uzgodniono inaczej z Led Europe Sp. z o.o.